

Use case – class set lending process

- prototypical and current process highlighted in blue

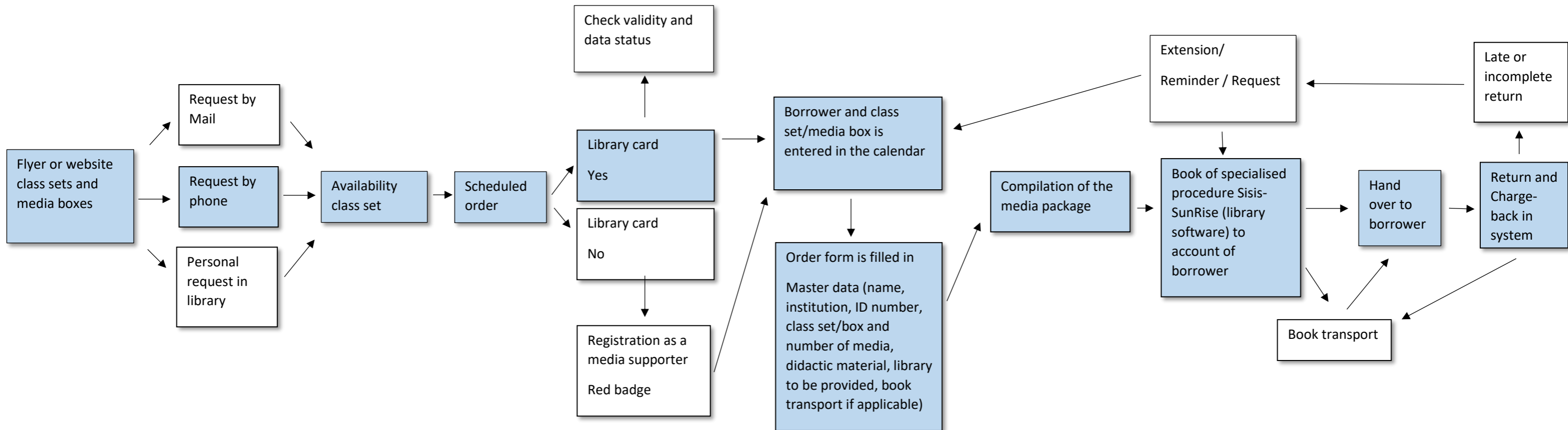

28 Fr	28 Mo Rosenmontag	29 Di	29 Fr	29 So	29 Mi
29 Sa		30 Mi	30 Sa	30 Mo	30 Do
30 So		31 Do		31 Di	
31 Mo	5				

© Kalenderpedia® www

Angaben ohne Gewähr

Bestellschein Klassensatz

Autor: Funk

Titel: Herr der Riebe

Exemplare: 51x + DVD + CD

Name: Fr. [redacted] Ausweis-Nr.: 777... [redacted]

Schule: Reclam-Schule

Transport in Bibliothek: 00 am: 28.02.22

Abholung in Bibliothek: 00 am: 28.02.22

Datum, Unterschrift des Bearbeiters: 02.11.21 CHa

(Bei Ausleihe eintragen) Rückgabe am: 23.03.22 *Abgabe 25 Stück*
14.04.22 *Abgabe Rest (26)*

Die Rückgabe der entliehenen Medien muss spätestens bis zu diesem Termin erfolgen.
 Eine eventuelle Verlängerung der Leihfrist sollte rechtzeitig in der Kinderbibliothek der Stadtbibliothek unter der Telefonnummer 1235336 beantragt werden.

Fig.: order form for renting class sets

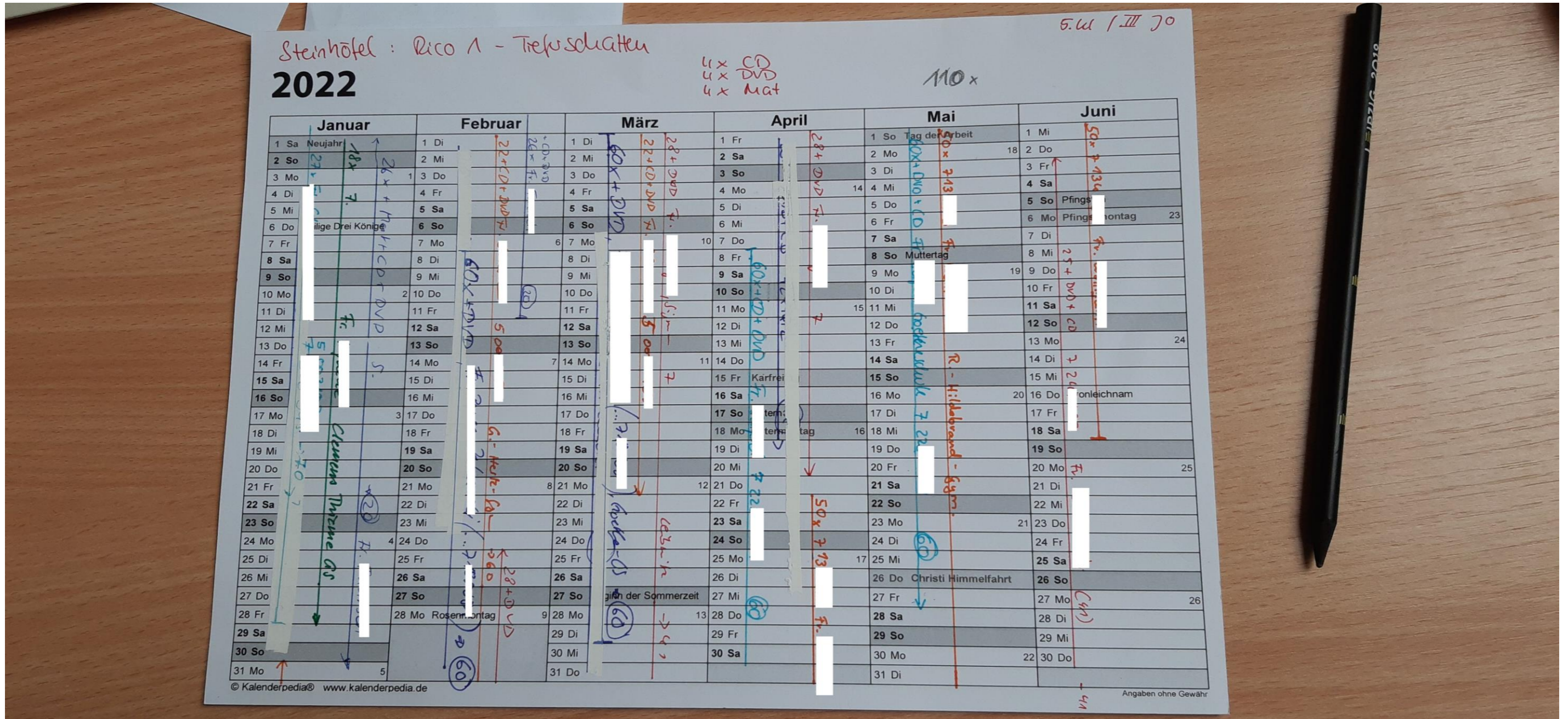

Fig.: handwritten calendar for order process of class sets